ELECTROPARTES S.A.S.
Materiales y equipos eléctricos industriales.
Ingeniería eléctrica.

Hoja de datos del Producto
Características

DXN11083
Accesorio Angulo Plano Blanco 40x25

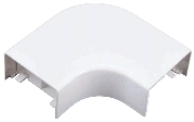

Principal

Gama de producto	Dexson
Tipo de producto o componente	Doblar
Tono de color	Blanco

Complementaria

Enlace de sección cruzada	40 x 25 mm
Radio de curvatura	25 mm
Material	ABS + PC

Ambiente

resistencia a las llamas	UL 94 HB Autoextinguible
normas	IEC 61084-2-1

Sostenibilidad de la oferta

Estado de la oferta sostenible	Producto Green Premium
RoHS (código de fecha: AASS)	Compliant - since 1826 - Schneider Electric declaration of conformity
REACh	La referencia no contiene SVHC por encima del umbral
perfil ambiental del producto	Available
instrucciones para el fin del ciclo de vida del producto	Need no specific recycling operations

La información proporcionada en esta documentación contiene descripciones generales y/o características técnicas sobre el rendimiento de los productos que se incluyen en este documento.
Esta documentación no pretende ser un sustituto y no debe utilizarse para determinar la idoneidad o confiabilidad de estos productos para aplicaciones de usuario específicas.
Es el deber de dicho usuario o integrador realizar el análisis de riesgo, la evaluación y la prueba de los productos con respecto a la aplicación específica relevante o el uso de los mismos.
Ni Schneider Electric Industries SAS ni ninguna de sus filiales o subsidiarias serán responsables ni serán responsables del mal uso de la información