Hoja de datos del Producto
Características

DXN10061
Canaleta Blanca 20x20

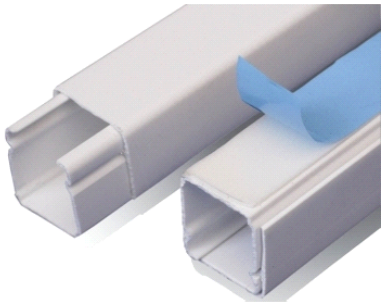

Principal

Gama de producto	Dexson
Tipo de producto o componente	Mini trunking ((*))
Presentación del dispositivo	With cover ((*))
Equipo suministrado	Without adhesive
Tono de color	Blanco

Complementaria

Enlace de sección cruzada	20 x 20 mm
Compartimentación	1 compartimo
Modo de fijación	Adhesivo Fijado mediante tornillo
Material	PVC (cloruro de polivinilo)
Longitud	2000 mm
Anchura	20 mm
Altura	20 mm

Ambiente

resistencia a las llamas	UL 94 HB Autoextinguible
normas	IEC 61084-2-1 UL 1595
características ambientales	Resistencia al aceite Impact resistant Lubricant resistant
grado de protección IP	IP42

Sostenibilidad de la oferta

Estado de la oferta sostenible	Producto Green Premium
RoHS (código de fecha: AASS)	Compliant - since 1826 - Schneider Electric declaration of conformity
REACh	La referencia no contiene SVHC por encima del umbral
perfil ambiental del producto	Available
instrucciones para el fin del ciclo de vida del producto	Need no specific recycling operations

La información proporcionada en esta documentación contiene descripciones generales y/o características técnicas sobre el rendimiento de los productos que se incluyen en este documento.
Esta documentación no pretende ser un sustituto y no debe utilizarse para determinar la idoneidad o confiabilidad de estos productos para aplicaciones de usuario específicas.
Es el deber de dicho usuario o integrador realizar el análisis de riesgo, la evaluación y la prueba de los productos con respecto a la aplicación específica relevante o el uso de los mismos.
Ni Schneider Electric Industries SAS ni ninguna de sus filiales o subsidiarias serán responsables ni serán responsables del mal uso de la información